

T.C.
İSTANBUL BÜYÜKŞEHİR BELEDİYE ENCÜMENİ

===== ENCÜMEN KARARI =====

TARİH : 16.10.2024
NO : 5414-5361

TEKLİF _____ :

Çekmeköy ilçesi, Merkez Mahallesi, 560 ada, 1-2-3-4 parseller, 561 ada, 1 parsel ve bir kısım kadastral boşluğu kapsayan alanda İmar Kanunu'nun 18. maddesine göre yapılan imar uygulaması ile ilgili olarak, 28.03.2024 tarihli ve 170 sayılı Çekmeköy Belediye Encümeni kararıyla uygun bulunan parselasyon planının 5216 sayılı Kanun'un 7/b maddesine göre "aynen veya değiştirerek onaylanması" ve 3194 sayılı İmar Kanunu'nun 19. maddesine göre müteakip işlemlerin İlçe Belediyesi tarafından yapılması hususunda karar itirazı hakkındaki Harita Şube Müdürlüğü'nün Başkanlık Onaylı 08.10.2024 tarihli ve 1832237 sayılı teklifi ve ekleri okundu.

KARAR _____ :

14.12.2023 tasdik tarihli 1/1000 ölçekli "Çekmeköy Merkez Mahallesi, 560 Ada 1-2-3-4 Parseller, 561 Ada 1 Parsel ve Bir Kısım Kadastral Boşluğa İlişkin Uygulama İmar Planı Değişikliğine göre; Çekmeköy ilçesi, Merkez Mahallesi, 560 ada, 1-2-3-4 parseller, 561 ada, 1 parsel ve bir kısım kadastral boşluğu kapsayan alanda İmar Kanunu'nun 18. maddesine göre yapılan ve 28.03.2024 tarihli ve 170 sayılı Çekmeköy Belediye Encümeni kararıyla uygun bulunan parselasyon planının 5216 sayılı Kanun'un 7/b maddesine göre "**aynen onaylanması**" ve 3194 sayılı İmar Kanunu'nun 19. maddesine göre müteakip işlemlerin İlçe Belediyesi tarafından **yapılmasına** Büyükşehir Belediye Encümeni'nin 16 Ekim 2024 tarihli toplantısında oybirliği ile karar verildi.

BASKAN
Can Akın ÇAĞLAR
Genel Sekreter

Kazım AKŞAHİN
Meclis Üyesi

Seyfettin YILDIRIM
Meclis Üyesi

Ahmet SAHİN
Meclis Üyesi

Tuğçe ÇALIK KARADEMİR
Meclis Üyesi

Ali ALUÇ
Meclis Üyesi

Ramazan GÜLTEN
İmar ve Şehir. Dai. Bşk.

Dr. Rezzan Neslihan VURAL
Mali Hiz. Dai. Bşk.

Yusuf KARA
Yazı İşl. ve Kar. Dai. Bşk. V.

Kağan SÜRMEGÖZ
Emlak Yön. Dai. Bşk.

B.N

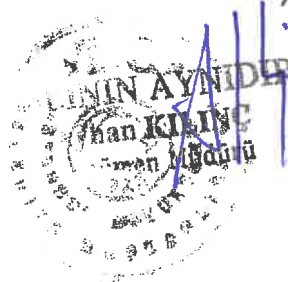

İSTANBUL ÇEKMEKÖY İLÇESİ, ÇEKMEKÖY MAHALLESİ 560/1, 560/2, 560/3, 560/4, 561/1
18.MADDE UYGULAMASI PARSELASYON PLANI

4545000
430800

4545000
430850

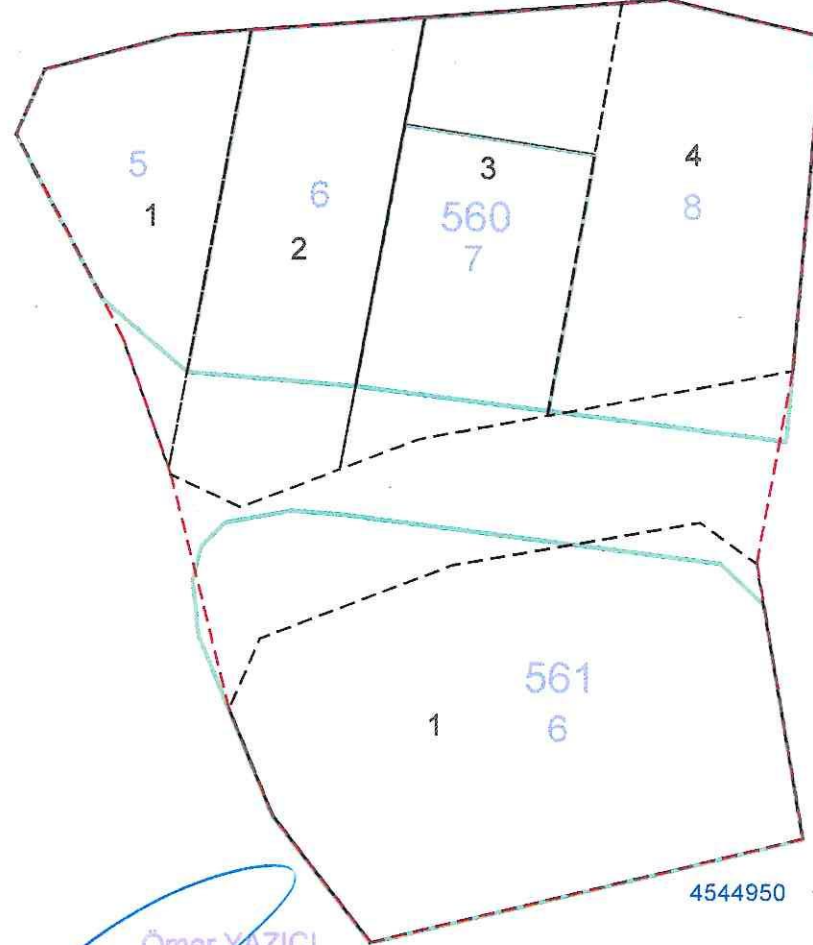

Emine ÇİMEN DONDURAN
Şef

COŞKUN ÖZGÜR
Şef
Seydi SATILAR
Harita Mühendisi

4544950
430800

4544950
430850

Emel DEĞER
Plan ve Proje Müd.

Ömer YAZICI
Belediye Başkan Yardımcısı

LEJANT	
	DÜZENLEME SINIRI
	KADASTRAL ADA PARSEL SINIRI
	İMAR ADA PARSEL SINIRI