

2111837

T.C.
İSTANBUL BÜYÜKŞEHİR BELEDİYE ENCÜMENİ

===== ENCÜMEN KARARI =====

TARİH : 13.11.2024
NO : 5979-5928

TEKLİF :

Çekmeköy ilçesi, Taşdelen (Cumhuriyet) Mahallesi 57 ada 1, 2 ve 5 sayılı parsellerin bulunduğu düzenleme sahasında İmar Kanunu'nun 18. maddesine göre yapılan imar uygulaması ile ilgili olarak, 21.03.2024 tarihli ve 155 sayılı Çekmeköy Belediye Encümeni kararıyla uygun bulunan parselasyon planının 5216 sayılı Kanun'un 7/b maddesine göre "aynen veya değiştirerek onaylanması" ve 3194 sayılı İmar Kanunu'nun 19. maddesine göre müteakip işlemlerin İlçe Belediyesi tarafından yapılması hususunda karar ittihazi hakkındaki Harita Şube Müdürlüğü'nün Başkanlık Onaylı 07.11.2024 tarihli ve 1832958 sayılı teklifi ve ekleri okundu.

KARAR :

17.10.2008 t.t'li 1/1000 ölçekli Taşdelen Uygulama İmar Planı'na göre Çekmeköy ilçesi, Taşdelen (Cumhuriyet) Mahallesi 57 ada 1, 2 ve 5 sayılı parsellerin bulunduğu düzenleme sahasında İmar Kanunu'nun 18. maddesine göre yapılan ve 21.03.2024 tarihli ve 155 sayılı Çekmeköy Belediye Encümeni kararıyla uygun bulunan parselasyon planının 5216 sayılı Kanun'un 7/b maddesine göre "**aynen onaylanması**" ve 3194 sayılı İmar Kanunu'nun 19. maddesine göre müteakip işlemlerin İlçe Belediyesi tarafından **yapılmasına** Büyükşehir Belediye Encümeni'nin 13 Kasım 2024 tarihli toplantısında oybirliği ile karar verildi.

BAŞKAN
Can Akın ÇAĞLAR
Genel Sekreter

Kazım AKŞAHİN
Meclis Üyesi

Seyfettin YILDIRIM
Meclis Üyesi

Ahmet SAHİN
Meclis Üyesi

Tuğçe ÇALIK KARADEMİR
Meclis Üyesi

Ali ALUÇ
Meclis Üyesi

Ramazan GÜLTEN
İmar ve Şehir Dai. Bşk.

Dr. Rezzan Neslihan VURAL
Mali Hiz. Dai. Bşk.

Nurten UĞURSOY
Yazı İşl. ve Kar. Dai. Bşk.

Kağan SÜRMEGÖZ
Emlak Yön. Dai. Bşk.

E.B.



İSTANBUL İLİ, ÇEKMEKÖY İLÇESİ, TAŞDELEN MAHALLESİ 57 ADA 1,2,3 PARSEL
18. MADDE UYGULAMASI PARSELASYON PLANI

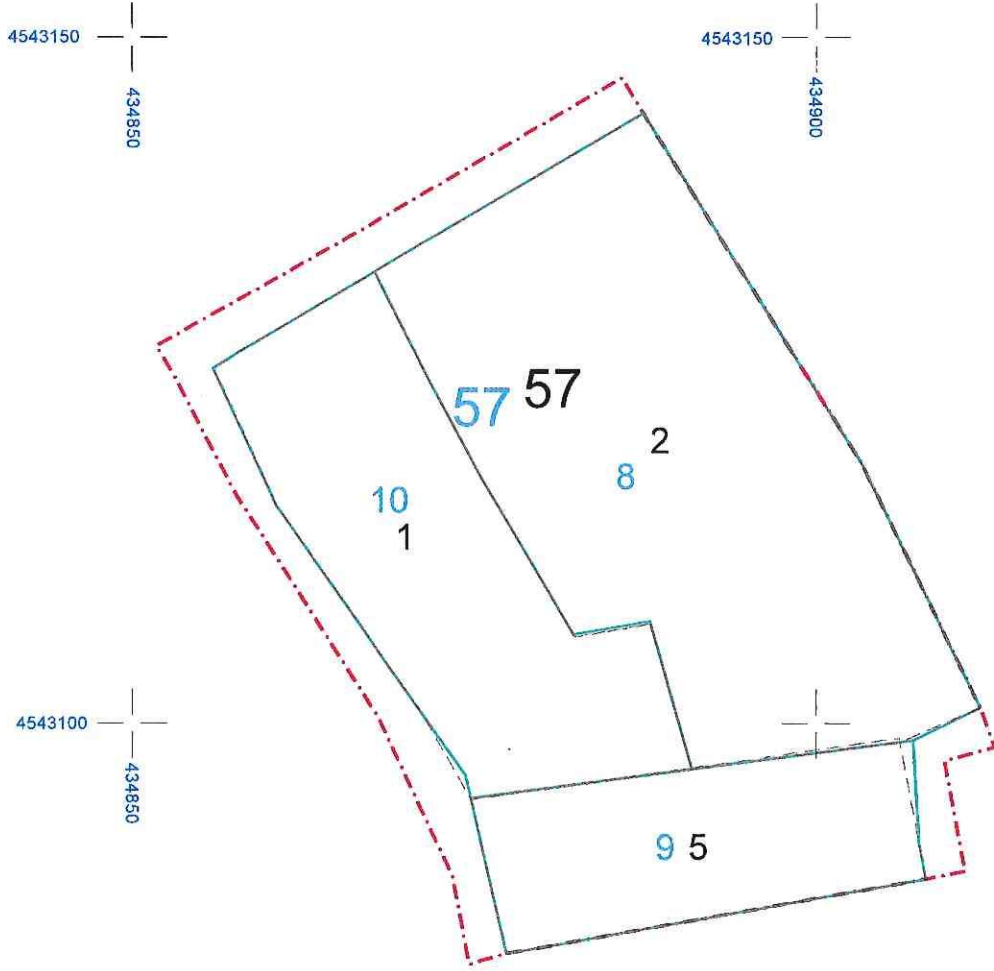
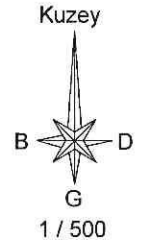

Metin AYIK
M. M. M. SAAT
M. M. M. AYIK
Nisantepi Mahallesi Taşdelen
B2 Blok D:17 Çekmeköy/İST.
Sarıgazlı V.D.: 1210/58915

Emel DEĞER
Plan ve Proje Müd.

GÖRÜLMÜŞTÜR
Tuğçe ÇAĞLAR
Harita Y. Mühendisi

Emine ÇİMEN İZONDURAN

Temel ÖNDER
Başkan Yardımcısı

LEJANT

| | |
|--|-----------------------------|
| | KADASTRAL ADA PARSEL SINIRI |
| | İMAR ADA PARSEL SINIRI |
| | DÜZENLEME ALANI SINIRI |